

**TAMAYO 395**

**BARRANCO**

Un proyecto en sociedad con:

ARMANDO PAREDES

FARO CAPITAL

**DEPAS 65 M<sup>2</sup>**

PRECIOS DESDE  
S/ 410,000

Departamento 101

2 dormitorios

Área aprox. 56m<sup>2</sup>

Área terraza 54m<sup>2</sup>

- 1. Sala comedor
- 2. Cocina
- 3. Dormitorio principal
- 4. Dormitorio 02

C: Closet  
T: Terraza  
J: Jardín

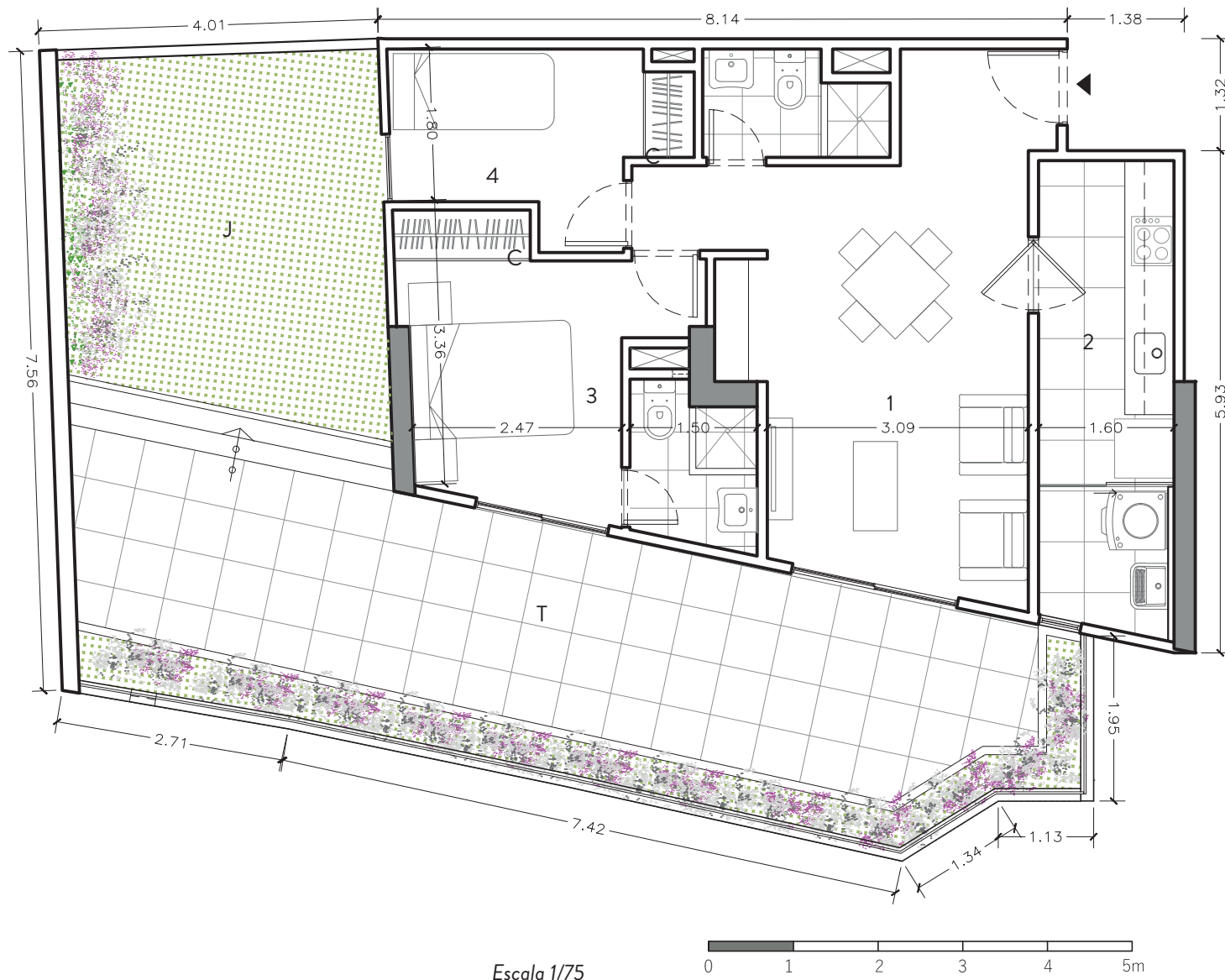

Escala 1/75

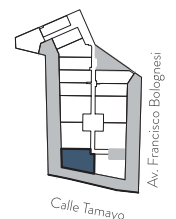
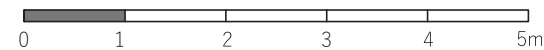

\*\* Todos los planos son referenciales y pueden presentar modificaciones durante el desarrollo del proyecto.

Departamento 203, 303, 403

2 dormitorios

Área aprox. 60m<sup>2</sup>

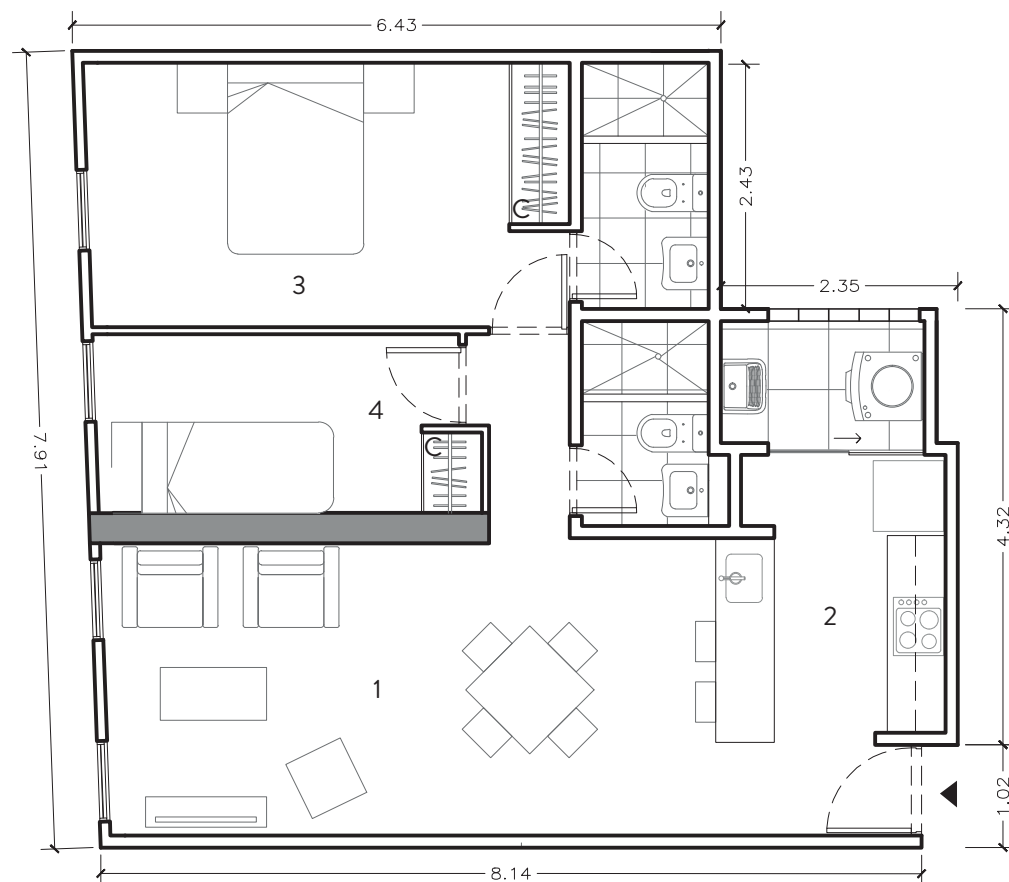

- 1. Sala comedor
- 2. Cocina
- 3. Dormitorio principal
- 4. Dormitorio 02

C: Closet

Escala 1/75

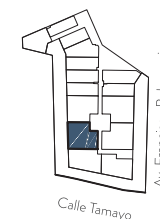
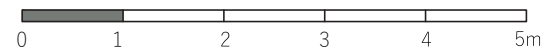

\*\* Todos los planos son referenciales y pueden presentar modificaciones durante el desarrollo del proyecto.

Departamento 204, 304

2 dormitorios

Área aprox. 65m<sup>2</sup>

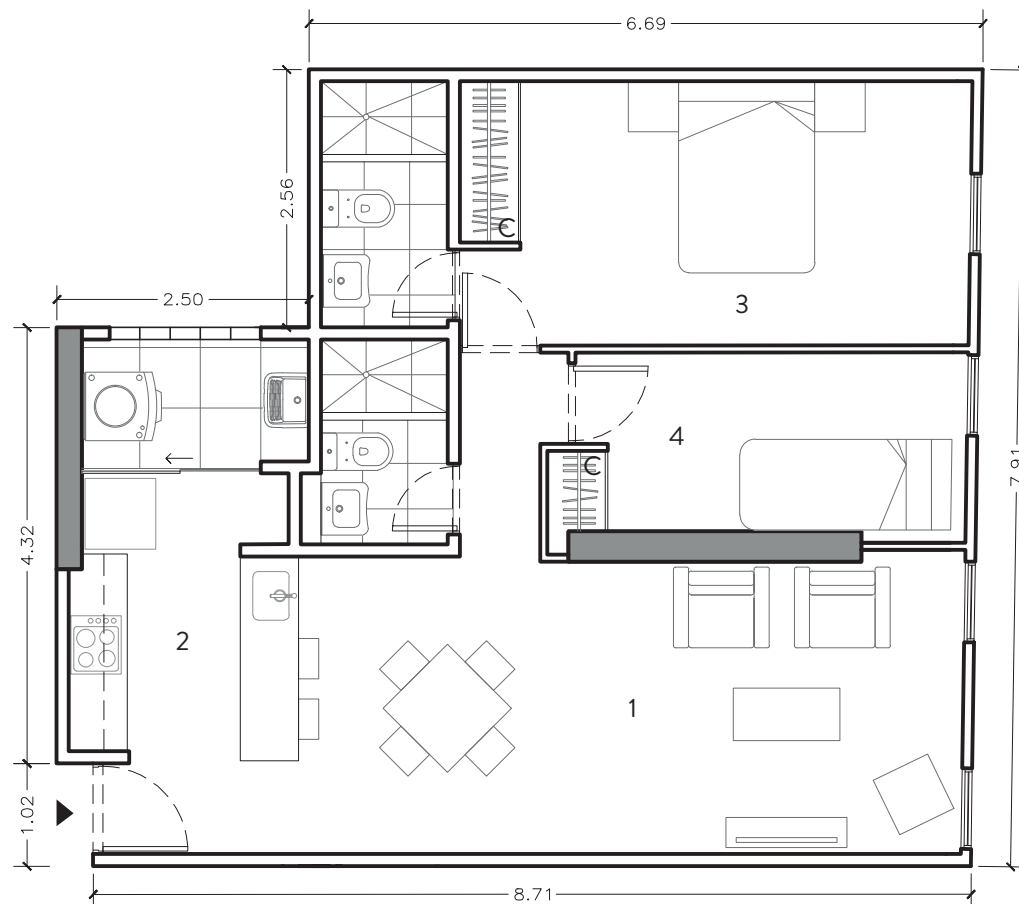

- 1. Sala comedor
- 2. Cocina
- 3. Dormitorio principal
- 4. Dormitorio 02

C: Closet

Escala 1/75

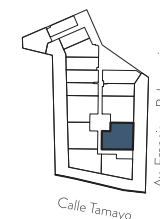
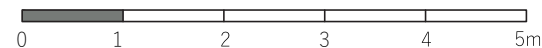

\*\* Todos los planos son referenciales y pueden presentar modificaciones durante el desarrollo del proyecto.

Departamento 205, 305, 405, 505

2 dormitorios

Área aprox. 63m<sup>2</sup>

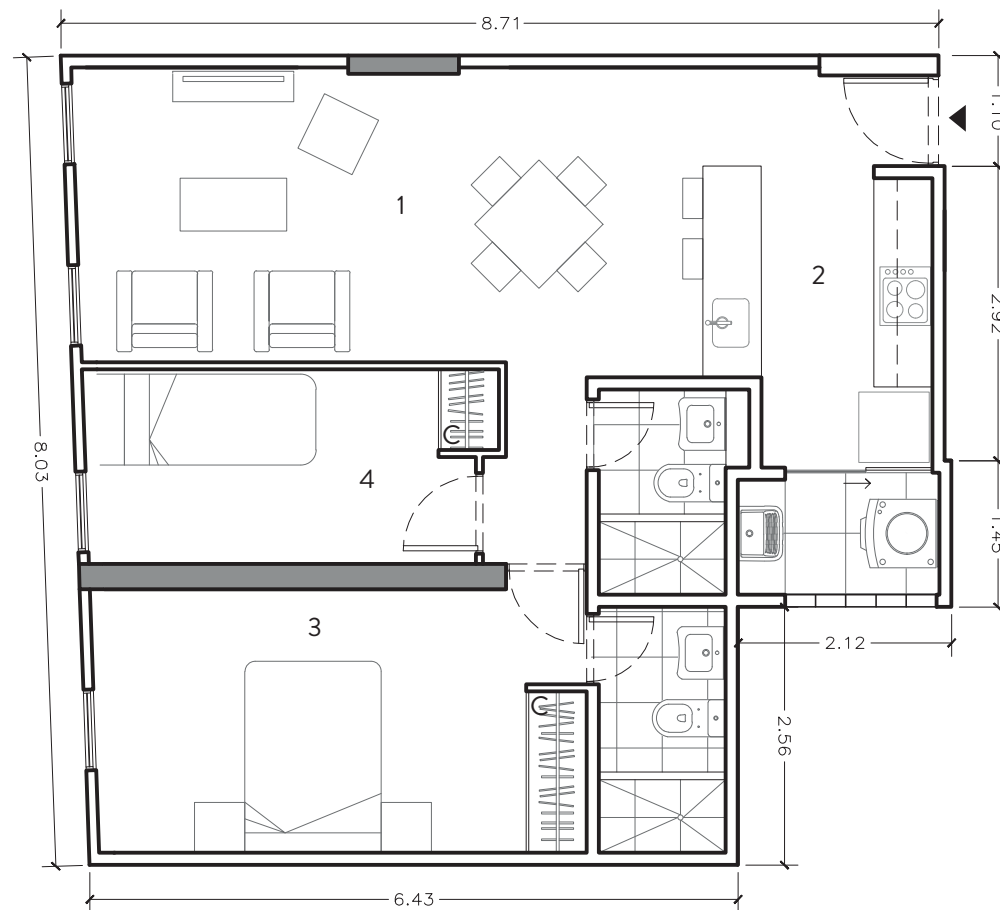

- 1. Sala comedor
- 2. Cocina
- 3. Dormitorio principal
- 4. Dormitorio 02

C: Closet

Escala 1/75

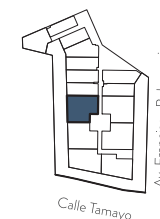
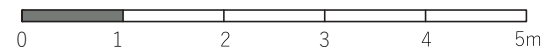

\*\* Todos los planos son referenciales y pueden presentar modificaciones durante el desarrollo del proyecto.

Departamento 306, 506

2 dormitorios

Área aprox. 66m<sup>2</sup>

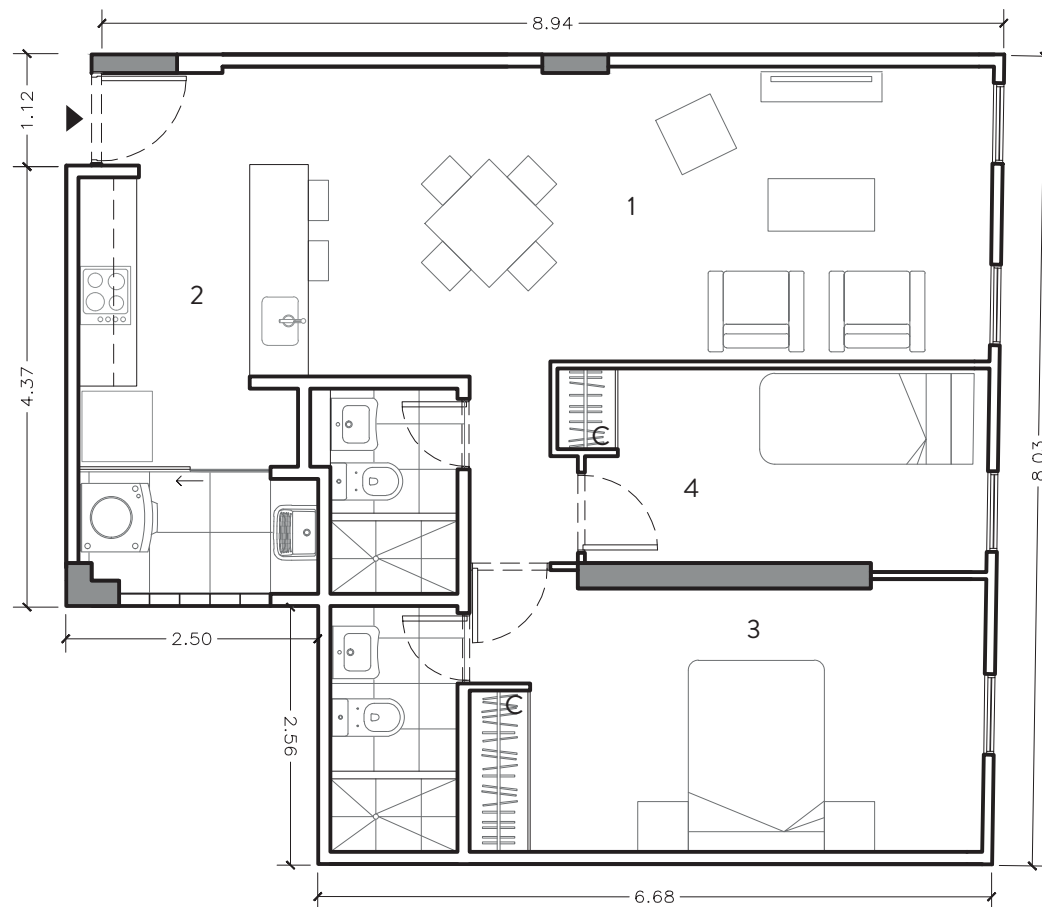

- 1. Sala comedor
- 2. Cocina
- 3. Dormitorio principal
- 4. Dormitorio 02

C: Closet

Escala 1/75

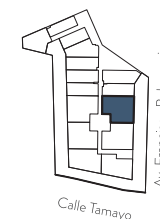
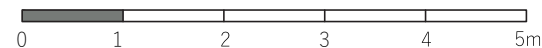

\*\* Todos los planos son referenciales y pueden presentar modificaciones durante el desarrollo del proyecto.

# QUISPE & MAMANI

986 689 618

[ventas@quispeymamani.com](mailto:ventas@quispeymamani.com)

[quispeymamani.com](http://quispeymamani.com)

Av. Miguel Grau 629, Oficina 306,

Barranco, Lima, Perú

---